N° 582 A
3,00 €
semic
P·O·C·K·E·T
KiWi
STERNI 03

N° 582 B
3,00 €
semic
P·O·C·K·E·T

LE MAGAZINE DE BLEK LE ROC

KIWI

Le Fantôme de Boston - testi di Svetozar Obradović, disegni di Pavel Koza.

BİRİNİ VURDUM!
AMA HALA ÇOK VAR.
AGH!

ATLARINIZI HIZLANDIRIN! ONLARI KAÇIRMAMALIYIZ!

GÖRECEKSİN, YAKINDA VAZGEÇMEK ZORUNDA KALACAKLAR.
O VAHŞİLERİN BİZİ KOVALAMASINA NEYİN ENGEL OLABİLECEĞİNİ GERÇEKTEN BİLMEK İSTERDİM.

YERLİLERİN ATLARININ, BİZİM ATLAR GİBİ YETENEKLİ ATLAYICILAR OLMAMASI GERÇEĞİ TABİİ Kİ.

AMA KIZILDERİLİLER BÖYLE DÜŞÜNMÜYORDU...
AH! AH! AH! TUZAĞA DÜŞTÜLER, ARTIK ELİMİZDELER.

İŞTE GELDİK.
SEN DELİSİN. ATLAYAMAYIZ. MESAFE ÇOK FAZLA. BAŞARAMAYACAĞIZ.

SADECE ATINA GÜVEN VE BENİ TAKİP ET. HAYDİ!
SENİ TAKİP EDİYORUM. AMA BU BİR İNTİHAR.
JAHUU!
HIH!

TUP
SEN EN İYİSİSİN ATIM. NASIL ATLADIĞINI GÖRDÜN DEĞİL Mİ?
UPS!

ARTIK RAHATÇA GİDEBİLİRİZ.
YA KIZILDERİLİLER DE ATLAMAYI BAŞARIRSA NE YAPACAĞIZ?
BU DELİLİK. ATLARIMIZ ASLA BAŞARAMAZ.
ÇÜNKÜ SEN BİR KORKAKSIN.
ONLAR ATLAMAYI BAŞARDIYSA, BİZ DE ATLAYACAĞIZ.
NJIHI...
UGH? MANITU

HAYDİ, PES ETME! HAYDİ, YAPMALISIN!
HIH!!..
AAAAK...
BANG BANG
ARTIK BİZİ ASLA YAKALAYAMAZLAR RODI. NEŞELEN.
BU FAYDASIZ. ATIŞLARIMIZ ONLARA ULAŞMIYOR. ŞİMDİLİK ONLARI KAÇIRDIK AMA ER YA DA GEÇ YAKALAYACAĞIZ.
KIL PAYI KURTULDUK.
HAKLISIN. NEYSE, ŞİMDİ BU KORUDA BİRAZ DİNLENSEK İYİ OLUR.

İYİ FİKİR, BU ZORLUNLU DÖRTNAL BENİ GERÇEKTEN YORDU.
HİÇ ŞAŞIRMADIM.
BURADA BİRAZ FASULYEM VAR. GÜZEL BİR ATEŞ YAK.
BANG
AH!
?!
VAJAT!
VAJAT, YARALANDIN MI? KONUŞ!
ARTIK YAPAMAZ. GÖRMÜYOR MUSUN, O ÖLDÜ.

KATİLLER!
NEDEN ... NEDEN, ONU ÖLDÜRDÜNÜZ?
ÇÜNKÜ ONA İHTİYACIMIZ YOKTU. BİZ SADECE SENİNLE İLGİLENİYORUZ EVLAT.
ATIN ÜSTÜNE Mİ KOYAYIM?
HAYIR, BİRAZ YÜRÜTELİM. ATIMIN ARKASINA BAĞLA.
DAHA SONRA HAYDUTLAR BOSTON'A DOĞRU YOLA ÇIKARLAR...
... YORGUN VE SERSEMLEMİŞ RODİ ARTIK AYAKLARI ÜZERİNDE DURAMAZ...
BU DA KİM? YENİ AVIN MI?
BİZ NE ZAMAN ELİMİZ BOŞ GELDİK HA? GEÇMEME İZİN VER.
JEREMY BAK. ZAVALLI ÇOCUK.
O KÜÇÜĞÜ TANIYORUM, ÇELİK BLEK'İN ARKADAŞI RODİ. ONU İNGİLİZLERE GÖTÜRÜYORLAR.

SUSADIM.
AHHH!
BİRAZ SU İÇİN NELER VERMEZDİM.
AL OĞLUM, İÇ. MERAK ETME, MASKELİ ŞÖVALYE SENİ KURTARACAK.
?!
DEFOL, YAŞLI ADAM! VE ÇABUK KALK VELET! SENİNLE KAYBEDECEK ZAMANIM YOK!
THUP
AH!
LANET HERİF! YAŞA BİLE SAYGI GÖSTERMİYORLAR.
UNUT GİTSİN. BİR GÜN İNTİKAMIMI ALACAĞIM, EMİNİM.

YAŞLI ADAM HANGİ MASKELİ ŞÖVALYEDEN BAHSEDİYORDU?
HER KİMSE, UMARIM YAKINDA BENİ KURTARIR.
MERHABA. BİR SUBAYLA GÖRÜŞMEK İSTİYORUM.
AVLUNUN SONUNDA.
AH.. NE BÜYÜK ZEVK..
SANA BU KÜÇÜK ÇOCUĞU GETİRDİM.
KAÇIRMAYIN. BU VALİNİN DOĞUM GÜNÜ HEDİYESİ.
MERAK ETME. KAÇIRMAYIZ.

İŞTE YENİ ARKADAŞLARIN. TANIŞIN.

AMA SEN HALA BİR ÇOCUKSUN. BU ŞEYTANLARA NE YAPTIN?
BEN ÇELİK BLEK'İN ARKADAŞIYIM. SANIRIM BU YÜZDEN.

AH... O HALDE SEN RODİ OLMALISIN. BUGÜN EN İYİ GÜNÜN DEĞİL.
MASKELİ ŞÖVALYENİN KİM OLDUĞUNU BİLMEK İSTİYORUM. ONU DUYMUŞMUYDUN?

KESİNLİKLE. BOSTON'IN HAYALETİDİR. ZAYIFLARI SAVUNAN VE KIRMIZI CEKETLERE KARŞI ÖZGÜRLÜK İÇİN SAVAŞAN SİYAHLAR İÇİNDE GENÇ BİR ADAM. BİRAZ ÇELİK BLEK GİBİ. AMA NEDEN BİLMEK İSTEDİN?

ÇÜNKÜ BİR ADAM, BENİ KURTARACAĞINI SÖYLEDİ.
EĞER VARLIĞINDAN HABERİ OLURSA MUTLAKA GELECEKTİR.

BU SIRADA
SİYAH BALIKÇILLARLA AVCILARIN ARASINI BOZMAYI BAŞARDINIZ MI?
ELBETTE. ARTIK BİRBİRLERİNE DÜŞMAN OLDULAR.
ZOR DEĞİLDİ. ADAMLARIMIZ AVCILARIN KILIĞINA GİREREK, KÖYLERİNDEN BİRİNE SALDIRDILAR. BÜNÜN ÜZERİNE TÜM KARA BALIKÇILLAR İNTİKAM PEŞİNE DÜŞTÜLER.

HARİKA! ARTIK KIZILDERİLİLERİ KENDİ SAFIMA ÇEKEBİLİRİM. SAYILARI DA OLDUKÇA FAZLA.
BİZDEN SATIN ALDIĞINIZ SİLAHLARI ONLARA VERERİK SAVAŞI DAHA ÇABUK KAZANIRSINIZ.

TAMAM, DOSTUM. EĞER ANLAŞABİLİRSEK, MÜTTEFİKİM OLACAK TÜM KIZILDERİLİLERE VERMEK İÇİN SENDEN DAHA ÇOK SİLAH SATIN ALIRIM.
O HALDE İLK PARTİNİN PARASINI ALACAĞIZ.
VE SONRA KUZGUN KABİLESİNİ AVCILARA KARŞI KIŞKIRTACAĞIZ.
GÜZEL. HEMEN YARIN İŞE BAŞLAYACAKSINIZ.

AH, UNUTUYORDUM.. BUGÜN BENİM DOĞUM GÜNÜM, TABİİ Kİ İKİNİZ DE PARTİYE DAVETLİSİNİZ.
BUNU BİLİYORDUK VE BUNUN İÇİN SİZE BİR HEDİYE GETİRDİK... ÇOK ÖZEL !
GERÇEKTEN Mİ? NEDİR BU HEDİYE?
BU SÜRPRİZ OLARAK KALMALI... ŞİMDİLİK BAŞKA BİR ŞEY SÖYLEYEMEM, AMA EMİN OLUN Kİ ÇOK HOŞUNUZA GİDECEK.
AKŞAM, VALİNİN DOĞUM GÜNÜ PARTİSİNDE...
MARK, SEVGİLİ DOSTUM.
İYİ AKŞAMLAR VALİ, VE DOĞUM GÜNÜNÜZ KUTLU OLSUN.
TEŞEKKÜRLER. BANA VERDİĞİN KÖPÜKLÜ ŞARAP GERÇEKTEN ÇOK ÖZEL, MÜKEMMEL KALİTEDE. AMA NEREDEN BULDUN?
EH .. TİCARETİN SIRLARI ORTAYA ÇIKMAMALI, SAYIN VALİ.
HAKLISIN. SIRLARINI SAKLA. BU ARADA SAĞLIĞINA İÇİYORUM.
KÖPÜKLÜ ŞARABIMI BEĞENMİŞ OLMANIZ BENİ ÇOK MUTLU ETTİ, EFENDİM.

BAY BUD LOREN VE KIZ KARDEŞİ LİLİAN.

ÜZGÜNÜM, GİDİP BU MİSAFİRLERİ KARŞILAMAM GEREKİYOR.
ELBETTE SAYIN VALİ. TANRI SİZİ KORUSUN.

SİZE HEDİYEMİZİ VERMEKTEN ONUR DUYUYORUM.
AMA BU BİR ÇOCUK... ANLAMIYORUM, BU BİR ŞAKA MI?

BU RODİ, BLEK'İN ARKADAŞI. BUNUN YARDIMI İLE BLEK'İ YAKALAYABİLECEKSİNİZ.
MUHTEŞEM. HİÇ KİMSENİN YAPAMADIĞINI BEN YAPACAĞIM. ÇELİK BLEK'İ YAKALAYACAĞIM.

YANILIYORSUN BEBEĞİM. BEN, BURADAN KAÇACAĞIM VE SEN BLEK'İ ASLA ELİNE GEÇİREMEYECEKSİN.
HUM... BU ÇOCUĞUN SERT BİR KARAKTERİ VAR.

İKİNİZ! BU GÜZEL HEDİYEYİ ÖZEL ODAYA KOYUN VE İPİ KESEMEYECEĞİNDEN EMİN OLUN.
BİR AN BİLE GÖZÜMÜZÜN ÖNÜNDEN AYIRMAYACAĞIZ EFENDİM.
BİN KOKARCA! BIRAK BENİ!
AMA RODİ İZLENDİĞİNİN FARKINDA DEĞİLDİ...
BENCE HAREKETE GEÇME VAKTİ GELDİ ARTIK.

AAAAYYY!
ORADA BİRİ VAR!
TANRIM! BOSTON HAYALETİ!
EĞİL RODİ!
?!!
?

ZUP
HH..
RODİ, SİLAHI AL, İHTİYACIN OLACAK.
AGH!
YAKALAYIN ŞU KOMEDYENİ.
BENİ YAKALAMAK KOLAY OLMAYACAK...
ÇOK KALABALIKLAR. EĞER BİR ŞEY YAPMAZSAM KURTARICIM HAYATINI KAYBEDECEK...
...BU KILIÇ ELİMDE OLDUĞU SÜRECE.
ZACH
AH!
?!
HEPİNİZ DURUN! YOKSA VALİNİZİ ÖLDÜRÜRÜM!

DUR! BIRAK GİTSİNLER. ÇOCUK ÇOK ÖFKELİ, BENİ VURACAK.
ONLAR TEKRAR DÜŞÜNMEDEN ÖNCE KAÇALIM RODİ.
TAKİP EDELİM! LANETLİLER BİZDEN KAÇMAMALI! NE OLURSA OLSUN YAKALAMALIYIZ!
DUR BAKALIM ZİPPE. NEREYE GİTTİĞİNİ SANIYORSUN?
BANG
AH! BENİ VURDU.
DİĞER KAPIDAN ÇIKALIM. BİR KISMINIZ BURADA KALSIN, DİĞERLERİ BENİ TAKİP ETSİN.

BU KARMAŞADAN NASIL KURTULACAĞIZ?
MERAK ETME, BUNU DA DÜŞÜNMÜŞTÜK.
İŞTE BENİM YARDIMCIM. ÖNCE BEN ATLARIM SONRA DA SEN.
TAMAM.
FAZLA DÜŞÜNMEDEN ATLA AMA HEDEFİ DE İSKALAMA RODİ.
GELDİM!

LANET OLSUN!! KAÇMAYI BAŞARDILAR.
ÇABUK ATLARA! ONLARIN PEŞİNDEN GİDECEĞİZ!
BİR SONRAKİ KÖŞEDE ATTAN ATLAYACAKSIN. YARDIMCIM SENİ ORADA BEKLİYOR.
HAZIR OL VE YARALANMAMAYA DİKKAT ET.
BUNLI İLK KEZ YAPMIYORUM!
ATLA! YAKINDA GÖRÜŞECEĞİZ.

SONUNDA GELDİN, MERAK ETMEYE BAŞLAMIŞTIM.
İŞTE BURADAYIM. BAŞARDIK. OH, AMA SENİ TANIYORUM.
EVET, AMA ACELE EDELİM, BİZİ BİR ARADA GÖRMEMELİLER.
BEN JEREMY, AMA HERKES BANA ZAK DER.
HER ŞEY İÇİN TEŞEKKÜRLER ZAK.
GELDİK. SENİ BURADA KİMSE BULAMAZ.
HARİKA. BİR DAHA O AKBABALARIN ELİNE DÜŞMEK İSTEMEM.
TEŞEKKÜR ETME. HEPİMİZ SEN VE ARKADAŞIN BLEK İLE AYNI AMAÇ İÇİN SAVAŞIYORUZ. AMA NEDEN GÜLÜYORSUN?
ŞEY, DUVARA TIRMANDIĞINI GÖRÜNCE ŞAŞIRDIM BİRDEN.

HER YERİ ARADIK AMA YOK. BUHAR OLUP UÇTU SANKİ.
LANET OLSUN! BOSTON HAYALETİ BİR KABUSA DÖNÜŞÜYOR.
BURADA NE OLDU? KISA BİR İŞİMİ HALLETMEK İÇİN DÜKKANIMA GİTMİŞTİM.
İNANILMAZ! HAYALET VALİNİN SARAYINA GİRME CÜRETİNİ GÖSTERDİ VE ÇOCUĞU KAÇIRDI.
HAYDUT OLMASAYDI ONA AŞIK OLABİLİRDİM. ÇOK ÇEKİCİ.
BENİ DİNLEYİN! ONU SOKAKLARDA BOŞ YERE ARIYORSUNUZ. BOSTON HAYALETİ BU ODADA. İŞİNİ BİTİRDİ VE GERİ DÖNDÜ.
?!
BENİM DOSTLARIM ARASINDA MI? AMA DOSTUM, LİLİAN BUNDAN EMİN Mİ?
?!
BENCE ÖYLE, HADİ LİLİAN, KİMDEN ŞÜPHELENDİĞİNİ VALİYE SÖYLE.

İŞTE BURADA! TÜCCAR MARK SMİTH, BOSTON HAYALETİDİR.
HAYALET GİBİ SARIŞIN, UZUN BOYLU VE SAĞLAM YAPILI. VE BUNUN DIŞINDA, HAYALET ORTAYA ÇIKTIĞINDA MARK SMİTH BU SALONDA DEĞİLDİ. VE HAYALET GİDİNCE MARK DA GERİ GELDİ.
SADECE BİRKAÇ DAKİKALIĞINA GİTMİŞTİM. BEN BİR CENTİLMENİM, SAÇMALADIĞINIZI SÖYLEMEK ZORUNDAYIM.
SAÇMALIK HA! BUNU HEMEN ANLAYACAĞIZ.
BİRİ ONA BİR KILIÇ VERSİN. KENDİNİ SAVUN TÜCCAR.
BENİMKİNİ AL, MARK.
HAYALETİN KILIÇ USTASI OLDUĞUNU BİLİYORUZ. KENDİSİNİ KORUYABİLİR.
AMA SAÇMA. BEN KILIÇ KULLANMAYI BİLMİYORUM.

HAYDİ "MASKESİZ" ŞÖVALYE, KENDİNİ SAVUN!
KLANG
HOMURDANMAYI BIRAK DA NELER YAPABİLECEĞİNİ GÖSTER.
OH!
BİL Kİ BU HAREKETLERİN BENİ KANDIRMIYOR.
AHH...
HAYDİ KALK! ORADA UYUMAYI MI DÜŞÜNÜYORSUN?
KLANG

HA

YETER, LİLİAN! HATALISINIZ! BU DÜELLOYA İZİN VERMEKLE YANLIŞ YAPTIM.
BEN İKNA OLMADIM, VALİ.

BİRKAÇ HAFTA İÇİNDE ÖĞRENECEĞİZ. EĞER HAYALET O İSE YARADAN DOLAYI KILICI KULLANAMAYACAK. AMA SAĞLAM KOLLU BİR HAYALET ORTAYA ÇIKARSA, MARK ÖZÜRLERİMİ DUYACAK.

BÜYÜK BİR HATA YAPTIĞIN İÇİN ÖZÜR DİLEMELİSİN LİLİAN. BEN BOSTON HAYALETİ DEĞİLİM.
BUNU İKİ HAFTA SONRA KONUŞACAĞIZ, "BAY MARK".

SONRA...
BİR AÇMAZA DÜŞTÜM.

BELKİ ZAK BANA BİR FİKİR VEREBİLİR.
SEN? KUTSAL AZİZLER, YARALANMIŞSIN!
EVET, AMA BU BİR ŞEY DEĞİL. SORUN ŞU Kİ, KORKARIM KİMLİĞİM AÇIĞA ÇIKMAK ÜZERE. ANLATACAĞIM.
VE MARK VALİNİN SARAYINDA OLANLARI ZAK'A ANLATIR.
RODİ HİKAYENİN TEK KELİMESİNİ KAÇIRMAZ...
BELKİ O KADAR DA KÖTÜ DEĞİLDİR.
ÖYLE, ÖYLE! O ENGEREK BOSTON HAYALETİNİN BEN OLDUĞUMU KANITLAYABİLECEK.

HEY, SEN HALA UYUMADIN MI ÇOCUK?
UYKUM YOKTU. KONUŞMANIZI DİNLEDİM. BİR FİKRİM VAR.
ŞÜPHE UYANDIRMADAN BOSTON HAYALETİ ROLÜNÜ KİMİN OYNAYACAĞINI BİLİYORUM.
ÖYLE Mİ? KİM OYNAYABİLİR.
ARKADAŞIM BLEK. SENİN BOYUNA VE SENİN GİBİ YAPINA SAHİP, VE O DA SENİN GİBİ SARIŞIN. VALİYİ ZİYARET EDECEK VE HAKKINIZDA OLUŞAN ŞÜPHELERİ YOK EDECEKTİR.
AMA ÇELİK BLEK BUNU KABUL EDECEK Mİ? VE BUNU ONA NASIL SORACAĞIZ.
BLEK BUNU SENİN İÇİN YAPACAK VE ONA SORMAYA GELİNCE, MERAK ETME, ONU BİZZAT BEN YAPACAĞIM.
BOSTON'DAN HEMEN AYRILACAĞIM VE EN GEÇ BİR HAFTA İÇİNDE BLEK'LE GERİ DÖNECEĞİM.
HAKLISIN OĞLUM. BUNUN TEK ÇÖZÜM OLDUĞUNA İNANIYORUM.

DİKKATLİ OL, RODİ VE EN KISA ZAMANDA GERİ GELMENİ BEKLİYORUM.
SESSİZ OL ZAK. KISA SÜREDE DÖNECEĞİM
UHM, ORADAN ŞEHİR DIŞINA ÇIKAMAM, O İKİSİ BENİ HEMEN YAKALARLAR.
BU AĞAÇ BİR HEDİYE OLDU.
AMA...
KRAK

BİN KOKARCA! NE GÜZEL HER ŞEY YOLUNDA GİDİYORDU.
KRAS
HEY, O NEYDİ?
GÖRÜNÜŞE GÖRE KİREMİTLER DÜŞÜYOR.
KRAŞ!
BAHSE GİRERİM BİRİ KAÇMAYA ÇALIŞIYOR.
İŞTE BURADA. ORMANDA KAYBOLMADAN ÖNCE YAKALAYALIM.
SEN SAĞDAN BEN SOLDAN. BELKİ ONU BULABİLİRİZ.

UMARIM NÖBETÇİLER BENİ GÖRMEZLER.
?!
NEYAPTIĞINI SANIYORSUN, KÜÇÜK AHMAK? ŞEHİRDEN GEÇİŞ KARTI OLMADAN ÇIKAMA+ YACAĞINI BİLMİYOR MUSUN?
AMA BEN SADECE ORMANDA BİRAZ DOLAŞMAK İSTEMİŞTİM.
GECE VAKTİ Mİ? HADİ YÜRÜ VE YALAN SÖYLEME.
AH! SÜNGÜYE DİKKAT ET.

NE KADAR AYIP! BİR ÇOCUĞU SİLAHLA TEHDİT ETMEK?
?!
BÖYLE ŞEYLERE DAYANAMIYORUM.
AĞH!
SENİNLE BURADA KARŞILAŞMAYI HİÇ BEKLEMİYORDUM RODİ.
BLEK ?!
GECE VAKTİ ORMANDA NE İŞİN VAR? NEREYE GİDİYORDUN?
SENİ ARAMAYA GELİYORDUM. AMA BU KADAR ÇABUK BULACAĞIMI DÜŞÜNMEMİŞTİM.
PROFESÖR VE BEN VAJAT'I ÖLÜ BULUNCA KATİLLERİN İZLERİNİ BURAYA KADAR TAKİP ETTİK. SENİ MERAK EDİYORDUK.
GÜZEL, GÜZEL. BİR TAŞLA İKİ KUŞ. SAKIN KIPIRDAMAYIN.
BİN KOKARCA! DİĞER KARİDESİ UNUTTUM.

KAFANDA BİR DELİK AÇMADAN ÖNCE SİLAHINI BIRAK VE ELLERİN HAVADA YAKLAŞ.
KRAAK
?!
TUP
AMAN TANRIM!
NE KADAR DA ŞANSLIYIM. YUMUŞAK BİR YERE DÜŞTÜM.
İYİ Kİ SESİ DUYUNCA SÜNGÜYÜ YUKARI KALDIRMADI, PROFESÖR.
BİN SİSLENMİŞ BOYNUZ! O ZAMAN ŞİŞE GEÇİRİLMİŞ TAVUĞA DÖNERDİM.
AH! AH!

PEKİ RODİ, ANLATSANA... HAYDUTLARDAN NASIL KURTULDUN VE BENİ NEDEN ARIYORDUN?
BOSTON HAYALETİ BENİ KURTARDI. AMA ŞİMDİ BAŞI BELADA VE ONA SADECE SEN YARDIM EDEBİLİRSİN.
VE RODİ BAŞINDAN GEÇENLERİ ANLATIR...
O ADAMA YARDIM ETMELİYİZ. BİZİ ONA GÖTÜR DE NE YAPABİLİRİZ, BİR BAKALIM.
AMA ŞEHRE NASIL GİRECEĞİZ?
İŞTE GEÇİŞ BİLETİMİZ. İKİ GÜZEL İNGİLİZ ÜNİFORMASI.
TUTSAK ROLÜNÜ OYNAMAYI SEVMİYORUM.
ARKADAŞIMIZA YARDIM ETMEK İÇİN KATLANACAĞIZ.

ÜNİFORMALARIN BİZİM OLMADIĞINI ANLAMAZLAR UMARIM.
BU SAATTE NÖBETÇİLER AYAKTA UYUYORLARDIR.

SESSİZ OLUN. GELDİK.

GÜZEL. GÖRÜYORUM Kİ KÜÇÜK ASİYİ YAKALAMIŞSINIZ.
BİZDEN KURTULACAĞINI SANIYORDU AMA ONU ORMANDA KISKIVRAK ENSELEDİK.

ÜZERLERİNDEKİ ÜNİFORMALAR NEREDEYSE PATLAYACAK. ÖLÇÜLERİ UYGUN OLMAMIŞ.

YENİ GELDİKLERİ İÇİN BEDENLERİNE GÖRE BULAMAMIŞLARDIR. DAHA SONRA DÜZELİR

AMA BEN YENİ GELENLERİ GÖRMÜŞTÜM. BUNLAR DEĞİLDİ. İKİSİ DE SISKA ADAMLARDI.
O HALDE BUNLAR KİM? İKİ DOLANDIRICI MI? O VELETLE NEREYE GİTTİKLERİNİ GÖRSEK İYİ OLUR.

HAPİSHANE YÖNÜNE GİTMELERİ DE SÜPHELERİMİZİ DOĞRULLUYOR. ONLARI BULALIM HEMEN.

NE YAZIK Kİ ORTADAN KAYBOLDULAR.
YERİMİZE DÖNELİM VE CEZALANDIRILMAMAK İÇİN YÜZBAŞIYA BUNDAN SÖZ ETMEYELİM.

VARDIK, BAY MARK VE ZAK BURADA YAŞIYOR.

?!
CENNETİN AZİZLERİ! RODİ? SEN NE YAPTIN?
ENDİŞELENME, ZAK. ONLAR KIRMIZI CEKETLİ DEĞİLLER. SANA BAHSETTİĞİM ARKADAŞLARIM: ÇELİK BLEK VE PROFESÖR OCCULTİS.

UHM ... NEREDEYSE FELÇ GEÇİRİYORDUM. LÜTFEN BUYRUN. AMA SANIRIM MARK UYUYOR.
ONU RAHATSIZ ETMEYİN, YARIN SABAHA GÖRÜŞEBİLİRİZ.

GELİN BLEK. BU KADAR ERKEN GEDİĞİNİZ İÇİN TEŞEKKÜRLER. ZAK, MİSAFİRLERİMİZLE İLGİLENİR MİSİN?

EHM.. BEN BİRAZ AÇIKTIM DA, YANİ EĞER...
PROFESÖR ÇOK ÇABUK ACIKIR ZAK. ONU MAZUR GÖRMELİSİN.

OCCULTIS MİDESİNİ DOLDURURKEN, BLEK VE MARK PLANI YAPAR...
... VE ŞİMDİ, BLEK, HEMEN HEMEN HER ŞEYİ BİLİYORSUN.
EVET, RODİ DE BİLDİĞİ KADARINI ANLATMIŞTI.

BENCE HİLE HARİKA OLACAK. YARIN HAYALET KIYAFETLERİNİ GİYECEĞİM VE NASIL GÖRÜNDÜĞÜME BAKACAĞIZ. SEN DE BANA NE ZAMAN GÖRÜNMEM GEREKTİĞİNİ SÖYLEYECEKSİNİZ.
TAM OLARAK İKİ GÜN İÇİNDE.

BENCE DOĞRU ZAMAN. İKİ GÜN İÇİNDE BUD VE LİLİAN, KARA BALIKÇILLARI SİLAHLANDIRMAK İÇİN KULLANILACAK TÜFEKLERİ VE MÜHİMMATI VALİYE TESLİM EDECEKLER.
VE SİZ VALİNİN YANINDAYKEN, BOSTON HAYALETİ HAREKETE GEÇECEK VE DÜŞMANI VURACAK.
SİZE NE KADAR TEŞEKKÜR ETSEM AZ.
TEŞEKKÜR ETMENİZE GEREK YOK. AMA YEMEK YİYEBİLİRİM.
KESİNLİKLE ARKADAŞLARINIZA KATILMALIYIZ.
BLEK, ZAK'IN MÜKEMMEL BİR AŞÇI OLDUĞUNU KEŞFETTİM.
BU GÜZEL YEMEKLERİ YEMEK İÇİN İKİ GÜN VAKTİNİZ VAR.
ÇÜNKÜ İKİ GÜN SONRA HAREKETE GEÇİYORUZ.
İKİ UZUN GÜN BOYUNCA YEMEK VE UYKU. İNSAN BAŞKA NE İSTEYEBİLİR Kİ?

HARİKA! BOSTON HAYALETİNİN BİREBİR KOPYASI, MÜKEMMEL.
EVET AMA YALNIZ GİTMEMELİSİN.
BOSTON HAYALETİ HER ZAMAN TEK BAŞINA HAREKET EDER. BU SEFER DE ÖYLE OLMAK ZORUNDA.
AT HAZIR BLEK. BAŞLAYABİLİRSİNİZ.
HAREKET ZAMANI.
MARK, BİR AN ÖNCE VALİYE GİDİN VE SİZ DE ROLÜNÜZÜ OYNAYIN.
HEMEN GİDİYORUM BLEK. İYİ ŞANSLAR.
AZ SONRA...
YOLCULUK SIRASINDA PUSUYA DÜŞMEKTEN KORKTUĞUMU İTİRAF EDİYORUM.
NEYSE, ARTIK TEHLİKE KALMADI. AMA... VALİ PARAMIZI HEMEN ÖDEYECEK Mİ ACABA?

KESİNLİKLE. PARAMIZI ALDIĞIMIZDA, BLEK VE KUZGUN KABİLESİ ARASINDA ANLAŞMAZLIK ÇIKARMAK İÇİN YOLA ÇIKMAMIZIN ONUN ÇIKARINA OLDUĞU KONUSUNDA HEMFİKİRİZ.
BU DOĞRU. O DÜŞMANLARINDAN KURTULACAK, BİZ DE PARA KAZANACAĞIZ.
UMALIM Kİ HER ŞEY YOLUNDA GİTSİN VE BOSTON HAYALETİ ORTAYA ÇIKMASIN.
APTAL OLMA. HAYALETİN MARK SMİTH OLDUĞUNA EMİNİM. VE YARALI OLDUĞU İÇİN ŞU ANDA BİZE HİÇ BİR ZARAR VEREMEZ.
HALBU Kİ...
AHHAA
EHİ!
AZİZLER ADINA! AMA O HALDE MARK DEĞİLMİŞ.
?!
AH!?
NJIIIHHH!!!
BELKİ DAHA SONRA SANA BİR AÇIKLAMA YAPARIM. AMA ŞİMDİ BU İKİSİ İLE İLGİLENMEK ZORUNDAYIM.
?!!

AĞH!
BANG
TÜFEĞİ KULLANMADAN ÖNCE, RAKİBİN DE BİR SİLAHI OLDUĞUNU DÜŞÜNMELİSİN.
BEN ASLA HEDEFİMİ KAÇIRMAM. AL BAKALIM!
BANG
BU, SİLAH KULLANMAYI NE KADAR BİLDİĞİNE BAĞLI.
OH!
TUP
BOSTON HAYALETİ KILIĞINDAKİ BLEK, ARABAYA BİNER...
İŞİM UZUN SÜRMEYECEK.
DİKKAT! BU ÇILGIN BİZİ EZECEK!
AH!AH!AH!

ONU TAKİP EDİN, KORKAKLAR. NE BEKLİYORSUNUZ? ARABAMI GERİ İSTİYORUM.
EVET, HEMEN GİDİYORUZ BUD.

HER ŞEY TAHMİN ETTİĞİMİZ GİBİ, ŞİMDİ VALİNİN SARAYINA YAKLAŞMALI VE PLANIN İKİNCİ KISMINA GEÇMELİYİM.
?!

BİZDEN KAÇAMAZ, ATLARIMIZ O ARABADAN ÇOK DAHA HIZLI.
OH!
!!

HEUOOOO! DURUN GÜZELLERİM! BAKALIM ARABADA NELER VARMIŞ?

BİN KUNDUZ! SANDIĞIMDAN ÇOK DAHA FAZLA BARUT VARMIŞ BURADA.

HARİKA. GELEN DÜŞMANLARA GÜZEL...
POWDER
POWDER
...BİR EĞLENCE HAZIRLAYALIM. BARUTU DÖKÜP ATEŞLEYELİM.
ONU YAKALADIK ADAMIM. HAYALET HENÜZ ARABADA.
ARTIK ELİMİZDE.
KOŞ DOSTUM!
KURTULUŞUMUZ SENİN HIZINA BAĞLI!

LANET OLSUN! KAÇIYOR!
VURAMIYORUZ! ŞEYTANLA BİR ANLAŞMA YAPMIŞA BENZİYOR.
BANG
BANG
AHAAHAA...

YA ŞİMDİ? ONU TAKİP EDELİM Mİ?
ETMESEK İYİ OLUR. BOSTON HAYALETİ BENİ ÜRKÜTÜYOR. SONUÇTA ARABAYI KURTARDIK. İÇERİDE HER ŞEY YOLUNDA MI DİYE BAKACAĞIM.

ÖYLE GÖRÜNÜYOR. TÜFEKLERİN OLDUĞU KASALARA DOKUNULMAMIŞ. AMA BU HIŞIRTI NEDİR?

CEHENNEM İÇİN! BURADAKİ HER ŞEY HAVAYA UÇMAK ÜZERE.
VHUUUSSHH...

ÇABUK KAÇALIM! O ŞEYTAN BARUTU ATEŞLEMİŞ!
LANET OLSUN!

KAÇMAK İÇİN ÇOK GEÇTİ...
BRAOOOM
AAHH!
AARGH!
LANET OLSUN! HER ŞEYİ MAHVETTİ!
AMA BU CEHENNEMİ ONA ÖDETECEĞİM. VE O SIRADA ONUN YERİNDE OLMAK İSTEMEZDİM.
BENİM YARDIMIMA DA GÜVENEBİLİRSİN. ONA ÖDETECEĞİZ.
VAY CANINA! NE MÜTHİŞ BİR PATLAMAYDI BU. ŞU SİMSİYAH DUMANA BAK.
ACABA CEPHANELİK Mİ PATLADI?
CEPHANELİK Mİ? AMA CEPHANELİK O TARAFTA DEĞİL Kİ?
BU DURUMDA HİÇBİR FİKRİM YOK, SAYIN VALİ.

OH SONUNDA GELDİN. BANA ŞEHİRDE NELER OLDUĞUNU SÖYLEYEBİLİR MİSİN? BAZI BÜYÜK PATLAMALAR DUYDUK.
SİLAH VE MÜHİMMATIN İÇİNDE BULUNDUĞU ARABA HAVAYA UÇTU, SAYIN VALİ.
NE? AMA NASIL OLDU BU?
BOSTON HAYALETİ, VE BU SEFER YALNIZ DEĞİLDİ. ARABAYI BİZDEN ZORLA ALDILAR VE SONRA ONU YOK ETTİLER.
DÖNDÜ DEMEK. VE ARABAYI ALMAK İÇİN DE YANINDA KİMBİLİR KAÇ ADAM GETİRMİŞTİR? İŞİN KÖTÜSÜ, BAYAN LİLİAN ŞİMDİ BENDEN ÖZÜR DİLEMEK ZORUNDA KALACAK.
HMMM... NPF..
BU DOĞRU. ONU BOSTON HAYALETİ OLMAKLA SUÇLADI, BU YÜZDEN ŞİMDİ TELAFİ ETMESİ GEREKİYOR.
HEPSİ CEHENNEME!
O ÇOK GERGİN. SİZE ÖZÜRLERİNİ SUNUYORUM, BAY MARK. AMA ŞİMDİ SAYIN VALİ, İŞ KONUŞALIM.
UMARIM SANA ÖDEME YAPMAMI BEKLEMİYORSUN. TESLİM EDİLMEYEN SİLAHLAR İÇİN PARA YOK. ÜZGÜNÜM.
KATILIYORUM. NEYSE Kİ BİR SONRAKİ GEMİ İLE JAMAİKA'DAN ÇOK DAHA FAZLASI GELECEK.

VE BU ARADA BLEK'İN ADAMLARI İLE KUZGUN KABİLESİNİN SAVAŞÇILARI ARASINDA NİFAK ÇIKARMAYA ÇALIŞACAĞIM. TÜM BUNLAR İÇİN PARAYI HAZIRLA.
GİTMEK ZORUNDA OLDUĞUM İÇİN ÜZGÜNÜM SAYIN VALİ. BİLİYORSUNUZ, İLACIMI ALMALIYIM.
ELBETTE MARK VE İKRAMLAR İÇİN TEŞEKKÜRLER. DOLAYISIYLA BUD, YAKINDA BAŞKA BİR SİLAH YÜKÜ VE YENİ MÜTTEFİKLERİMİZ OLACAK.
BU SON HABERLERİ HEMEN BLEK'E BİLDİRMELİYİM, EMİNİM ÇOK İLGİNÇ BULACAKTIR.
EĞER DURUM BUYSA, GİTMEK ZORUNDAYIZ. HEMEN PROFESÖR VE RODİY'İ AYRILACAĞIMIZ KONUSUNDA HABERDAR ETMELİYİM.
BU KÖTÜ YARA OLMASAYDI SENİNLE GİDERDİM.
BAŞKA BİR ZAMAN, MARK. ŞİMDİ BURADA DAHA GEREKLİSİN. EMİNİM Kİ BOSTON HAYALETİ, ÖZGÜRLÜK MÜCADELESİ İÇİN ÇOK YARARLI OLACAKTIR.
UMARIM. SİZE YENİ GÖREV İÇİN KEYİFLİ BİR YOLCULUK VE BAŞARILAR DİLİYORUM.

O KADAR HIZLI AYRILDIK Kİ ZAK'A TEŞEKKÜR EDECEK ZAMANIM OLMADI. ÜZGÜNÜM.
EMİNİM TEKRAR GÖRÜŞECEĞİZ. ŞİMDİ BAŞKA ŞEY İÇİN ENDİŞELENMEMİZ GEREKİYOR. KARA BALIKÇILLARIN BÖLGESİNDEYİZ PROFESÖR.
DAHA SONRA...
BİRİNİN BİZİ İZLEDİĞİNİ HİSSEDİYORUM.
HAKLISIN, RODDY, BEN DE AYNI HİSLERE SAHİBİM.
ÇOK YAKINDA OLDUKLARINI BİLİYORUM. KENDİLERİNİ GÖSTERMEKTE GECİKMEZLER.
İŞTE BURADALAR.
JAHHH...JAY
PES EDİYORUM. SENİNLE BİR DÜELLODA ZAFER ŞANSIMIN OLMAYACAĞINI BİLİYORUM.
UGH!

UGH!?
DURUN!
BİRİNİN GELİP BU ANLAMSIZ MÜCADELEYE BİR SON VERMESİNİN ZAMANI GELMİŞTİ.
NE ZAMANDAN BERİ KARA BALIKÇILLAR ARKADAŞLARA SALDIRIYOR?
ARKADAŞLARIMIN ACIMASIZ DÜŞMANLAR GİBİ DAVRANDIĞI GÜNDEN BERİ.
SAVAŞÇILARIMIZ AVLANIRKEN AVCILARIN BAZI KAMPLARIMIZA SALDIRDI. YAŞLILARI, KADINLARI, ÇOCUKLARI ACIMASIZCA ÖLDÜREREK HER ŞEYİ YOK ETTİLER. BUNUN ARKADAŞLIK OLDUĞUNU DÜŞÜNMÜYORUM.
KOZAK
BENİ İYİ TANIYORSUN, ÇILGIN AYI. ŞEREFİM ÜZERİNE SÖYLÜYORUM, ADAMLARIM KATİL DEĞİL.
PEKİ KENDİNİ SAVUNAMAYAN İNSANLARA YAPILAN BU VAHŞETİ NASIL AÇIKLIYORSUN?

İNGİLİZLERLE İŞBİRLİĞİ YAPAN KÖTÜ İNSANLAR BENİM HALKIM VE KIZILDERİLİ KABİLELERİ ARASINDA SAVAŞ ÇIKARIYORLAR. ÇÜNKÜ KIRMIZI KARİDESLERİ BİZİ BİRBİRİMİZE DÜŞÜRÜREK ZAYIFLATMAK VE YOK ETMEK İSTİYOR.
ARKADAŞIM BLEK'İN DOĞRUYU SÖYLEDİĞİNİ HİSSEDİYORUM. DEVAM ET.
KUZGUN KABİLESİNİN ÜZERİNDE BELİREN TEHLİKEYE KARŞI ONLARI UYARMAK İÇİN BENİMLE GELMENİ İSTİYORUM. KÖYLERİNİN ÇOK YAKINDA SALDIRIYA UĞRAYACAĞINI DUYDUM. VARLIĞIN BANA YARDIMCI OLACAK. BANA İNANACAKLAR.
ÇILGIN AYI, ONA GÜVENMEMENN GEREKİR.
NEDEN SARI KÖPEK? BLEK'İN YILAN DİLİ YOKTUR. BEN ONA İNANIRIM VE ONUNLA GİDERİM.
DİKKAT ET BEYAZ ADAM, ÇILGIN AYIYA BİR ŞEY OLURSA SENİ DÜNYANIN SONUNA KADAR ARARIM.
KORKMA, SAVAŞÇI. SENİ BÖYLE UZUN BİR YOLCULUKTAN KURTARACAĞIM.

İKİ GÜN SONRA, KUZGUNLARIN TOPRAKLARINDA, BLEK VE İKİ REİS, DELİ AYI VE BEYAZ GEYİK, KONUYU TARTIŞMAK İÇİN TOPLANDILAR ...

...YANİ O KÖTÜ İNSANLAR, BİZİMLE VATANSEVERLERİN ARASINI BOZMAK İÇİN AVCI GİBİ DAVRANIP KIZILDERİLİ KÖYLERİNİ Mİ MAHVEDİYORLAR? BURADA DÜŞÜNDÜKLERİ OLMAYACAK. HAK ETTİKLERİ KARŞILAMAYI BULACAKLARDIR.

TOPRAKLARINIZI KORUYAN NÖBETÇİLERİ BİR AN ÖNCE ARTIRMANIZI VE OLACAKLAR KONUSUNDA ONLARI UYARMANIZI TAVSİYE EDERİM.

HAKLISIN. SAVAŞÇILARIMLA KONUŞACAĞIM, ŞEYTANIN ÇOCUKARIYLA NASIL BAŞA ÇIKACAĞIMIZA BİRLİKTE KARAR VERECEĞİZ.

O ANDAN İTİBAREN NÖBETÇİLER DİKKATLE GELECEK OLANLARI BEKLERLER...

BAZI ADAMLAR KAMPIMIZA YAKLAŞIYOR.. BELKİ ONLARDIR.

OLABİLİR. HABER VERMEK İÇİN KOŞUYORUM.

BEYAZ ADAMLAR GELİYOR.
HER ŞEY PLANIMIZA GÖRE İLERLESİN... SAVAŞÇILAR ÇADIRLARIN İÇİNE SAKLANACAK...
UGH!

GELENLER BU KAMPTA SAVAŞÇI OLMADIĞINA İNANMALILAR.

KÖYDE SADECE KADINLAR VE ÇOCUKLAR GÖRÜNMEKTEDİR...

UMDUĞUM GİBİ. SADECE VELETLER, ANNELERİ VE YAŞLILAR VAR.
ALDIĞIMIZ BİLGİ DOĞRUYMUŞ. SAVAŞCILAR ANCAK GÜN BATARKEN AVDAN DÖNECEKLER. RİSK ALMAYACAĞIZ.

YANİ, SALDIRIYA GEÇELİM Mİ?
SİNYAL VERMEK İÇİN NEYİ BEKLİYORSUN?

HAYDİ! HER ŞEYİ YOK EDELİM!
AHAHAAAY!!
MIYAUU
HAYDUTLAR İNANILMAZ BİR GADDARLIKLA KIZGIN KAMPINA DOĞRU ATILIRLAR.
BİRKAÇ SANİYE DAHA, SONRA ÜZERLERİNE ATLAYACAĞIZ.
JEEEU
AAAW
SAVAŞÇILAR DIŞARI!

OKAHEEY
LANET OLSUN! BUNLAR DA NEREDEN ÇIKTI?
AAH!
AHH!

BU BİR TUZAK! ÇABUK KAÇALIM!
AH!
PANİĞE KAPILAN HAYDUTLAR ÇILGINCA KAÇAR...
53
LİDERLERİ OLAN ALÇAK KAÇMAYA ÇALIŞIYOR.
OKAHEE!?!
ONU YAKALAMAK ZORUNDAYIM.
NHH...

ZVIIIIZ
YAVAŞ! SENİ, KAFAMI KIRMAN İÇİN YAKALAMADIM.
TUP
AGH
AKILLI BİR ADAM OL VE SÖZ DİNLE. KENDİNİ KURTARMANIN TEK YOLU BU.
HER ŞEY BİTTİ. BAZILARI KAÇMAYI BAŞARDI. AMA HİÇBİRİMİZ ÖLDÜRÜLMEDİK.
ÇOK İYİ, ÇILGIN AYI. HEMEN YOLA ÇIKIYORUZ.
NEDEN ACELE EDİYORSUN? BİZE BUNLARIN AVCILAR OLMADIĞINI KANITLADIN.
EVET, ANCAK ASIL SUÇLULAR HALA SERBEST VE ONLARI YAKALAMAMIZ GEREKİYOR. BU ADAM BİZİ ONLARA GÖTÜRECEK.

BOŞUNA HAYAL KURMA. SENİ HİÇBİR YERE GÖTÜRMÜYORUM.
GERÇEKTEN EMİN MİSİN?
HAYIR! DUR. DÜŞÜNMEM İÇİN BANA ZAMAN VER.
AZ SONRA...
FİKRİNİ DEĞİŞTİRMESİ HİÇ DE UZUN SÜRMEDİ.
KAFASINA BİR KURŞUN YEME FİKRİ HOŞUNA GİTMEDİ.
HEY ... İNLERİ ÇOK MU UZAKTA?
TEPENİN ARKASINDA BİR AÇIKLIK VAR. BİR DAKİKA İÇİNDE KULÜBEYİ GÖRECEĞİZ.
BACADAN DUMAN ÇIKIYOR. BUD VE LİLİAN KESİNLİKLE İÇERİDE.
HEMEN ÖĞRENİRİZ.

EVDE KİMSE VAR MI? ZİYARETÇİLERİNİZ VAR.
LANET! KIZGIN KÖYÜNE YAPILAN SALDIRI BAŞARISIZ OLMUŞ.
VE O SALAK, BLEK'İ VE KIZILDERİLİ ŞEFLERİNDEN BİRİNİ BURAYA KADAR GETİRMİŞ. BİZİ ÇOK ZOR DURUMA DÜŞÜRDÜ.
BUNU PAHALIYA ÖDEYECEKSİN, SENİ PİS HAİN!
BANG
AGH!
BUN KUNDUZ! ONU VURDULAR.
BİZİ DE VURMADAN ÖNCE HEPİNİZ SİPERE GİRİN.

TESLİM OLUN. KAÇAMAZSINIZ. ELLERİNİZ HAVADA DIŞARI ÇIKIN.
CESARET VARSA GEL DE AL. KULÜBEYE İLK YAKLAŞANI CEHENNEME GÖNDERİRİM.
O HAKLI, AÇIĞA ÇIKARSAK VURULMA RİSKİMİZ VAR. KULÜBENİN ÇEVRESİNDE SAKLANACAK YER DE YOK.
RODİ VE PORFESÖR NEREYE KAYBOLDU?
BURADAYIZ. O İKİ ALÇAĞI KESİNLİKLE BİR DAKİKA İÇİNDE KULÜBEDEN ÇIKARACAK MÜTHİŞ İKİ SİLAH GETİRDİK.
SADECE ONLU EVE ATMAMIZ GEREKİYOR.
BENİM İÇİN KOLAY. BEN ATARIM. SANIRIM ÇUVALDA NE OLDUĞUNU ANLADIM.

AZ ÖNCE ARALANAN KAPI BENCE ÇOK UYGUN.
BEYAZ ADAM MERAK ETMESİN.
UGH!
?!
?!
THUP

DEHANIZ BENİ ŞAŞIRTMAKTAN ASLA VAZGEÇMİYOR PROFESÖR. SORUNU BİR KOKARCA İLE ÇÖZDÜNÜZ..
ASLINDA ASIL BAŞARI, ONLARI NASIL YAKALAYACAĞINI BİLEN RODİ'NİNDİR.
LANETLİ, APTAL OYUNUN SANA PAHALIYA MAL OLACAK. ŞİMDİLİK BUNU AL.
BANG
KOKARCANIN KOKUSU ONLARI ÇOK KIZDIRMIŞ OLMALI. BİRAZ SEKİNLEŞTİRSEM İYİ OLACAK.
BANG
AYH!
?!
O SİLAHI BIRAKMAYI DÜŞÜNÜYOR MUSUNUZ BAYAN?
PEKİ, SİZE YARDIM EDECEĞİM.
OH!
BANG

ENTRİKALARINIZ BİTTİ. HESAP GÜNÜ GELMİŞTİR. SUÇLARINIZIN BEDELİNİ ÖDEYECEKSİNİZ.
SİYAH BALIKÇILLAR ÇOK KAYIP VERDİ. BU KATİLLERİ CEZALANDIRMAYI BİZE BIRAK, BLEK. ÖLEN İNSANLARIMIZIN RUHLARI HUZUR BULSUN.
BU DOĞRU, ÇILGIN AYI, ADALET YERİNİ BULSUN.
HEMEN ZAFER ŞARKISI SÖYLEME, İNGİLİZLER YAKINDA KAFANI ALACAK.
BELKİ. AMA ŞİMDİLİK ONU BOYNUMUN ÜZERİNDE TUTMAYA DEVAM EDECEĞİM.
HOŞÇA KAL ÇILGIN AYI. UNUTMA, BİZ ARKADAŞIZ.
BUNU UNUTMAYACAĞIM. BİR DAHA ASLA KİMSE BENİ BÜYÜK BLEK'TEN ŞÜPHE ETTİREMEYECEK.
GÖRDÜNÜZ, SONUÇTA KOKARCALAR O KADAR DA KÖTÜ DEĞİL.
O KÜÇÜK HAYVANLARA KARŞI SEMPATİN OLDUĞUNUN FARKINDAYIM.
EH, ONLARI KENDİ HALLERİNE BIRAKALIM. GÖREV TAMAMLANDI. ARTIK YERLİLER ONLARA DÜŞMAN OLMADIĞIMIZI ANLADILAR.
SON

Un événement bouleversant
dans le paysage de la BD populaire :
LA FIN DES SEMIC POCKETS !

Mais un véritable feu d'artifice
pour célébrer les dernières parutions
de cette collection :
Des histoires inédites,
des couvertures variantes
et bien plus encore !

En attendant de découvrir
la suite des aventures
de Kabur dans l'album
King Kabur :
LES SEIGNEURS BLÊMES
par Jean-Marc Lofficier, Mike Ratera
et les frères Peru
En librairie tout début décembre 2003

Et d'autres surprises à venir en 2004 !

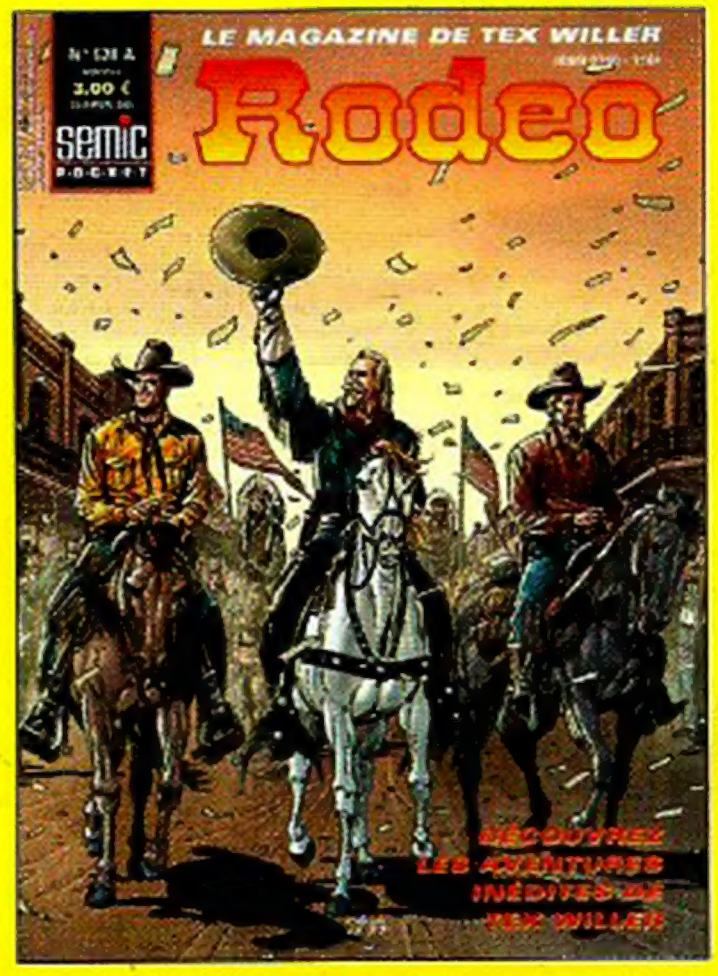

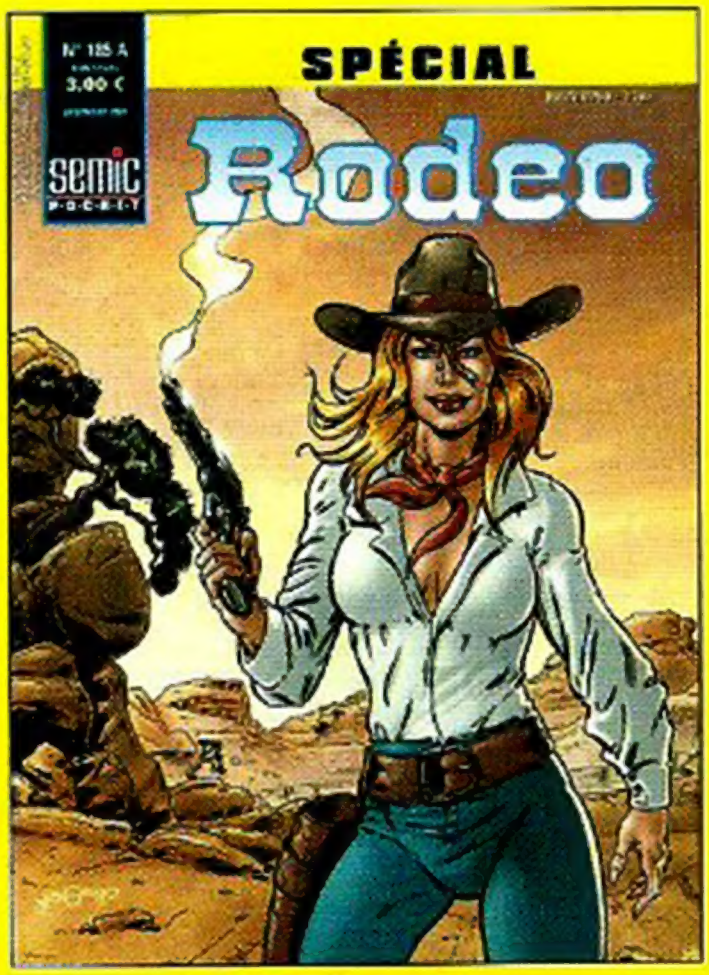

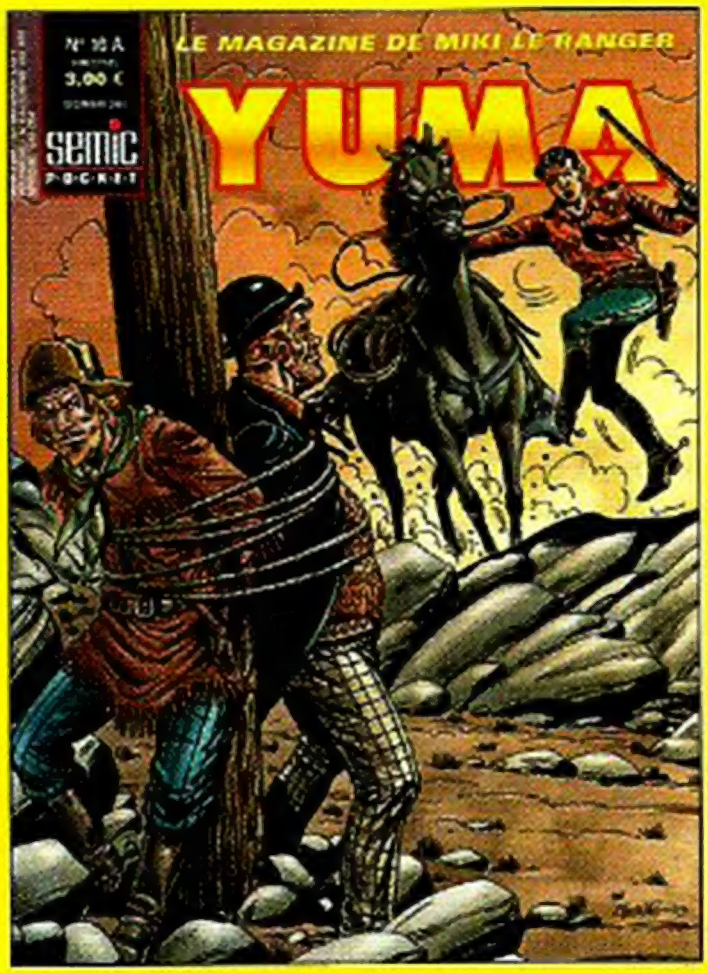

MUSTANG, RODÉO, SPÉCIAL ZEMBLA, KIWI, SPÉCIAL RODÉO, YUMA,
DES TITRES DE LÉGENDE DEPUIS PLUS DE 50 ANS.

L 13986 - 582 - F: 3,00 € - RD